



Ετήσια Συνάντηση

Οργάνωση Τμημάτων Συντήρησης (Success Stories)

leading maintenance

Θέμα: «Παράδειγμα ανάλυσης της εξέλιξης δεικτών (KPIs) για τον εντοπισμό αιτιών αύξησης κόστους»

Εταιρία: FOODRINCO

Ομιλητής: Καραμπίνης Γιώργος

BINIKO



- ❑ Κλάδος: Εμπόριο τροφίμων
- ❑ Προϊόν: Τρόφιμα, νερά αναψυκτικά
- ❑ Εγκαταστάσεις: Μαγούλα Αττικής
- ❑ Εργαζόμενοι: 50
- ❑ Τμήμα συντήρησης: 8
- ❑ Υπεύθυνος: Καραμπίνης Γιώργος

Πρόβλημα

Περιγραφή :

- ΠΑΡΑΚΟΛΟΥΘΗΣΗ ΚΟΣΤΟΥΣ ΑΝΑ ΜΗΧΑΝΗ
- ΠΑΡΑΚΟΛΟΥΘΗΣΗ ΚΟΣΤΟΥΣ ΑΝΑ ΠΕΛΑΤΗ
- ΚΟΣΤΟΣ ΑΝΑ ΤΥΠΟ ΜΗΧΑΝΗΣ
- ΑΝΑΛΩΣΗ ΑΝΤΑΛΛΑΚΤΙΚΩΝ
- ΕΡΓΑΤΙΚΟ ΚΟΣΤΟΣ
- ΤΑΣΗ ΕΞΕΛΙΞΗΣ ΜΕΣΟΥ ΚΟΣΤΟΥΣ



Λύση

Περιγραφή :

- ΚΑΤΑΧΩΡΗΣΗ ΕΝΕΡΓΕΙΩΝ ΓΙΑ ΜΗΧΑΝΕΣ
- ΚΑΤΑΧΩΡΗΣΗ ΑΝΤΑΛΛΑΚΤΙΚΩΝ ΓΙΑ ΜΗΧΑΝΕΣ
- ΣΥΓΚΕΝΤΡΩΣΗ ΚΟΣΤΟΥΣ ΑΝΤΑΛΛΑΚΤΙΚΩΝ ΚΑΙ ΕΡΓΑΣΙΑΣ ΓΙΑ ΚΑΘΕ ΕΝΕΡΓΕΙΑ ΣΕ ΚΑΘΕ ΜΗΧΑΝΗ
- ΚΟΣΤΟΣ ΑΝΑ ΤΥΠΟ ΜΗΧΑΝΗΣ
- ΚΑΤΑΧΩΡΗΣΗ ΑΡΙΘΜΟΥ ΜΗΧΑΝΩΝ ΑΝΑ ΤΟΠΟΛΟΓΙΑ/ΠΕΛΑΤΗ
- ΥΠΟΛΟΓΙΣΜΟΣ ΕΠΕΝΔΕΔΥΜΕΝΟΥ ΚΕΦΑΛΑΙΟΥ ΚΑΙ ΕΞΟΔΑ ΣΥΝΤΗΡΗΣΗΣ ΑΝΑ ΤΟΠΟΛΟΓΙΑ/ΠΕΛΑΤΗ



Παράδειγμα

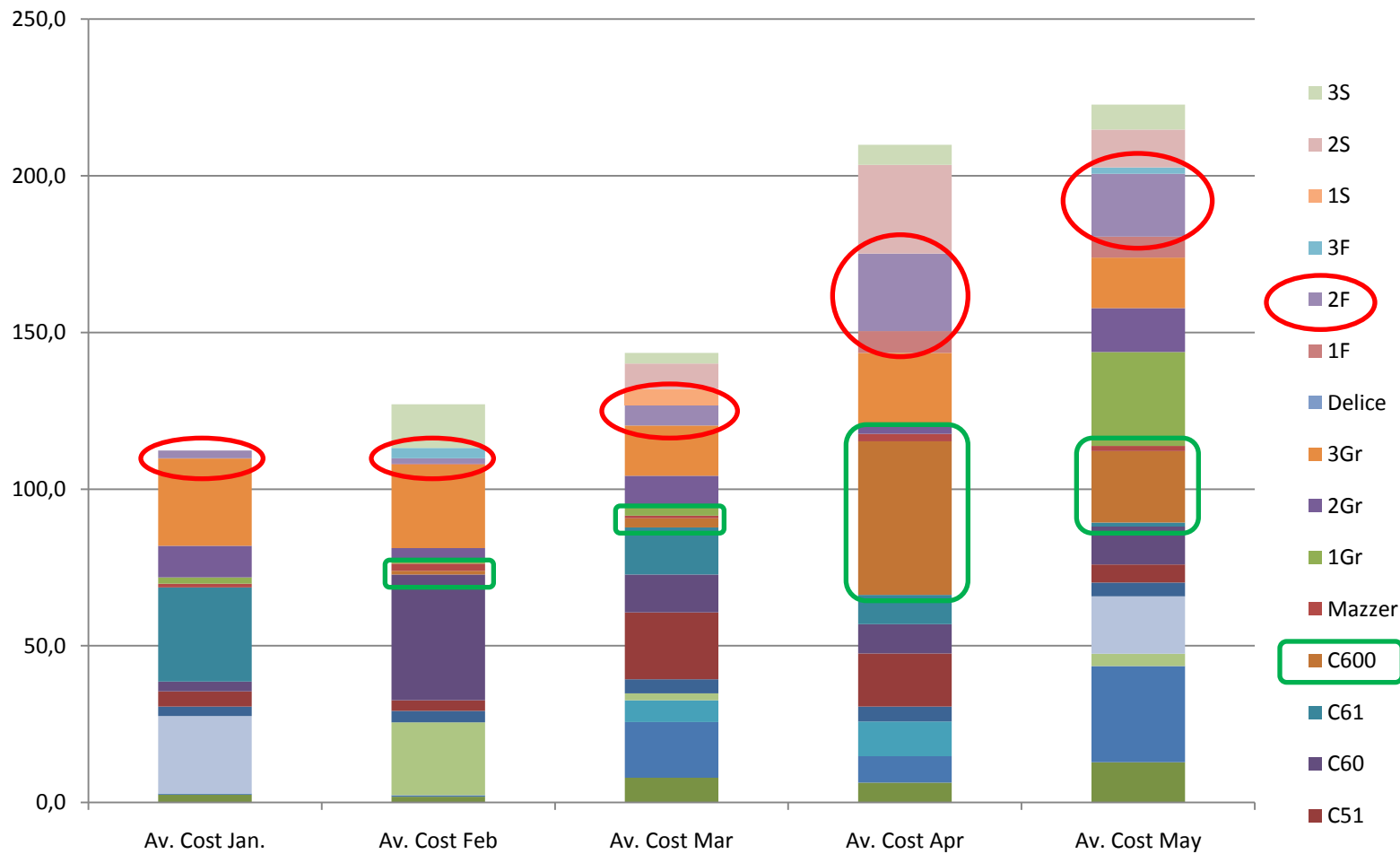

Παράδειγμα

	Jan		Feb		Mar		Apr		May	
	Πλήθος	Μέσο κόστος	Πλήθος	Μέσο κόστος	Πλήθος	Μέσο κόστος	Πλήθος	Μέσο κόστος	Πλήθος	Μέσο κόστος
C600	13	0,0	13	1,3	13	3,0	13	49,0	13	22,8
2F	38	2,4	32,5	1,8	30,5	6,6	34,5	24,7	40,25	20,0

Οφέλη



- ❑ ΕΥΡΕΣΗ ΜΕΣΟΥ ΚΟΣΤΟΥΣ ΑΝΑ ΤΥΠΟ ΜΗΧΑΝΗΣ
- ❑ ΕΥΡΕΣΗ ΚΟΣΤΟΥΣ ΑΝΑ ΠΕΛΑΤΗ ΚΑΙ ΑΞΙΟΛΟΓΗΣΗ ΤΟΥ
- ❑ ΕΝΤΟΠΙΣΜΟΣ ΜΗΧΑΝΩΝ ΠΟΥ ΞΕΦΕΥΓΟΥΝ ΑΠΟ ΤΟ ΜΕΣΟ ΚΟΣΤΟΣ
- ❑ ΠΡΟΓΡΑΜΜΑΤΙΣΜΟΣ ΕΠΕΝΔΥΣΕΩΝ ΣΕ ΜΗΧΑΝΕΣ ΚΑΙ ΠΡΟΕΞΟΦΛΗΣΗ ΧΡΗΜΑΤΟΡΟΩΝ ΚΟΣΤΟΥΣ
- ❑ ΠΡΟΥΠΟΛΟΓΙΣΜΟΣ ΚΟΣΤΟΥΣ ΠΑΡΑΓΓΕΛΙΩΝ ΑΝΤΑΛΛΑΚΤΙΚΩΝ ΣΕ ΕΤΗΣΙΑ ΒΑΣΗ
- ❑ ΕΝΤΟΠΙΣΜΟΣ ΑΝΑΓΚΩΝ ΣΕ ΑΝΘΡΩΠΙΝΟ ΔΥΝΑΜΙΚΟ



Ευχαριστώ !